

A maior área certificada da Península Ibérica com Certificado de Serviços dos Ecossistemas surge em pleno Parque Nacional da Peneda Gerês, por iniciativa das Comunidades Baldias

As florestas naturais do Baldio de Fafião e do Baldio de Pincães, localizadas em pleno Parque Nacional Peneda Gerês (PNPG), na Freguesia de Cabril do concelho de Montalegre, são das primeiras em Portugal e as primeiras em Parque Nacional a obter a Certificação FSC® de Serviços dos Ecossistemas para a Conservação da Biodiversidade – Florestas Naturais e a obter a Certificação do Sequestro e Armazenamento de Carbono.

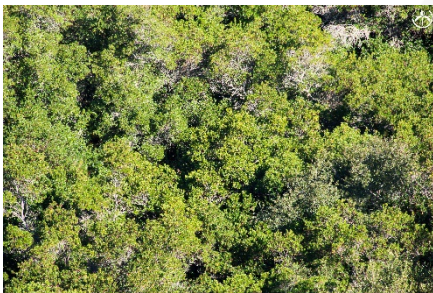

São cerca de 420 hectares de floresta autóctone de carvalhos, sobreiros, medronheiros e outras folhosas com um alto valor de conservação, certificados em Serviços dos Ecossistemas para a Conservação da Biodiversidade – Florestas Naturais, e mais de 4000 hectares com a Certificação do Sequestro e Armazenamento de Carbono – Conservação das Reservas de Carbono Florestal, constituindo a maior área certificada da Península Ibérica para este serviço de ecossistemas.



A iniciativa para a certificação surgiu através das comunidades locais de Fafião e Pincães, alavancadas numa candidatura ao Fundo Ambiental em 2020, na qual, além da proposta de certificação, constavam igualmente trabalhos ao nível de conservação de florestas de alto valor ecológico.

Pretende-se através da gestão florestal sustentável realizada pelas Comunidades Locais, e comprovada através da certificação florestal e da certificação dos seus serviços dos ecossistemas, aumentar as receitas para as comunidades, através da valorização dos produtos lenhosos e não lenhosos de origem florestal e dos serviços prestados (regulação do ciclo da água, armazenamento de carbono, conservação do solo, biodiversidade, paisagem, etc.), ao mesmo tempo que garantem à sociedade uma gestão florestal responsável.



Estas áreas comunitárias, tal como muitas outras no norte e centro do país, estavam já certificadas pela sua gestão florestal sustentável nos principais sistemas de certificação florestal, FSC® e PEFC, no Grupo de Gestão Florestal CERNA Portugal, e vem no seguimento de uma política da [BALADI](#) – Federação Nacional dos Baldios de apoio e valorização dos territórios rurais de montanha, e suas comunidades, aliado à melhoria do apoio técnico, possível através do Programa do Fundo Florestal Permanente para a constituição de Agrupamentos de Baldios.

A candidatura foi desenvolvida pelo [AGRUPAMENTO DE BALDIOS DA SERRA DO GERÊS](#), contou com a colaboração da [BALADI](#), [CERNA](#) e ocorreu em consonância com o ICNF/PNPG.

BALADI-Federação Nacional dos Baldios
21/09/2021